



ROMÂNIA
JUDEȚUL VASLUI
COMUNA CREȚEȘTI
PRIMAR



E-mail: comunacretesti@gmail.com; web: <http://www.primariacretesti.ro>

PROIECT DE HOTĂRÂRE

privind declararea ca bunuri aparținând domeniului public de interes local a unui teren și a unor drumuri de exploatare din comuna Crețesti, județul Vaslui

Consiliul Local al comunei Crețesti, județul Vaslui, întrunit în ședința ordinară, în data de 16. 04.2025;
Având în vedere :

- Referatul de aprobare al Primarului comunei Crețesti, județul Vaslui, d-l Lăstun Cerulentiu;
- Raportul compartimentului agricol-urbanism din cadrul aparatului de specialitate al primarului comunei Crețesti, județul Vaslui;
- În raport cu prevederile art.41, alin.(5) din Legea nr.7/1996 a cadastrului și a publicității imobiliare republicată, modificată și completată;
- Prevederile art. 554 alin. (1) și art. 858 și ale art.863 lit.a) din Legea nr. 287/ 2009 privind Codul Civil, modificată și completată;

În conformitate cu prevederile:

- art.6, alin.(3), art.30, alin.(1), lit."c" din Legea nr.24/2000 privind normele de tehnică legislativă pentru elaborarea actelor normative, republicată, modificată și completată;
- art.129, alin.(2), lit. "c" și alin.(14), art.287, lit."b", art.289 din O.U.G. nr.57/2019 privind Codul administrativ cu modificările și completările ulterioare;

În temeiul art.196, alin.(1), lit."a", coroborat cu art.139, alin.(3), lit."g" din O.U.G. nr.57/ 2019 privind Codul administrativ, modificările și completările ulterioare:

HOTĂRĂȘTE:

Art. 1. Se aprobă declararea ca bunuri aparținând domeniului public de interes local terenul și drumurile de exploatare din comuna Crețesti, a cărui amplasament este menționat în anexa nr. 1 și anexa nr. 2 - plan de amplasament, parte integrantă din prezenta hotărâre.

Art.2. Imobilul teren și imobilul drumuri de exploatare, introduse în domeniul public conform prezentei va face obiectul actualizării inventarului domeniului public al comunei Crețesti, județul Vaslui, conform procedurii prevăzute de O.U.G. nr.57/2019 privind Codul administrativ.

Art. 4. Prezenta hotărâre se comunică prin grija secretarului general al comunei către:

- Instituția Prefectului Județului Vaslui;
- Primarului comunei Crețesti;
- Afisare pe site-ul instituției.

INITIATOR
PRIMAR,
LĂSTUN CERULENȚIU



ANEXA NR. 1 LA PROIECT DE HOTĂRĂRE

Lista cu bunurile propuse a fi incluse in domeniul public al comunei Cretesti, judetul Vaslui

Nr. crt.	Amplasamentul bunului si categoria de folosintă	Suprafata - ha /m.p	Tarlaua si parcela
1.	Teren extravilan arabil – situat in punctul Holm .	397 - m.p	Tarlaua - 53 Parcela - 589
2.	Drum de exploatare extravilan DE - 463 – situat in punctul Vlăscineasa .	2.269 – m.p	Parcela - 463
3.	Drum de exploatare intravilan/ extravilan DE - 573 - situat in punctul Tărnele , sat Cretestii de Sus .	2.201- m.p (din care 411 m.p intravilan si 1.790 mp extravilan)	Parcela - 573

INITIATOR,
PRIMAR
LĂSTUN CERULENTIU



PLAN DE AMPLASAMENT SI DELIMITARE A CORPULUI DE PROPRIETATE

SCARA 1:200

Judetul VASLUI

Unitatea adm. teritoriala CRETESTI

Adresa: Extravilan com.Crestesti,T53,P 589

Numele proprietarului:

UAT CRETESTI

FiCLHA

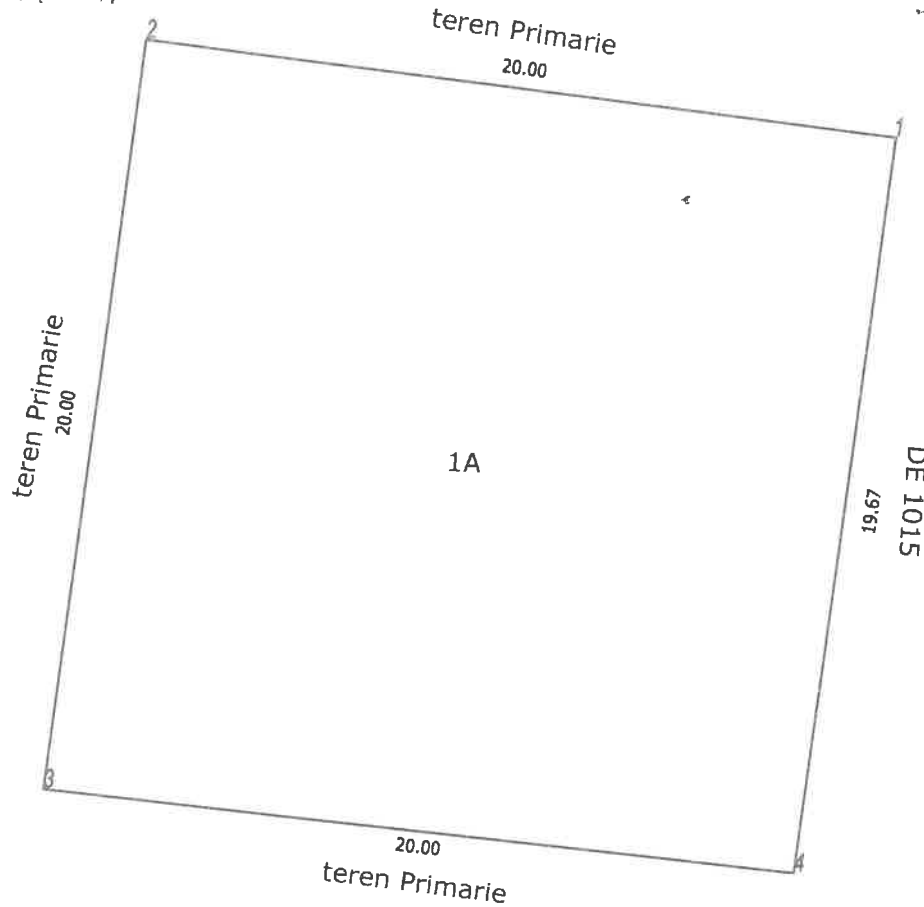

INVENTAR DE COORDONATE STEREO 70

Nr. Pct.	X [m]	Y [m]
1	574758.398	727591.358
2	574760.548	727571.474
3	574740.674	727569.230
4	574738.853	727589.147

INVENTAR DE COORONATE GEOGRAFICE

NR.PUNCT	LATITUDE	LONGITUDE
1	46°38'2.52"N	27°58'17.91"E
2	46°38'2.61"N	27°58'16.98"E
3	46°38'1.97"N	27°58'16.84"E
4	46°38'1.89"N	27°58'17.77"E

S1A(arabil) = 397 mp

Supraf. teren total = 397 mp

07.04.2025

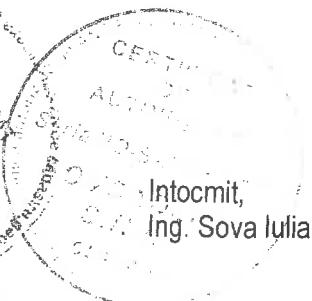

Intocmit,
Ing. Sova Iulian

PLAN DE AMPLASAMENT SI DELIMITARE A CORPULUI DE PROPRIETATE

SCARA 1:2000

Judetul VASLUI

Unitatea adm. teritoriala CRETESTI

Adresa: Extravilan com.Crestesti,DE 463 - VLĂSCINEASA

Numele proprietarului:

UAT CRETESTI

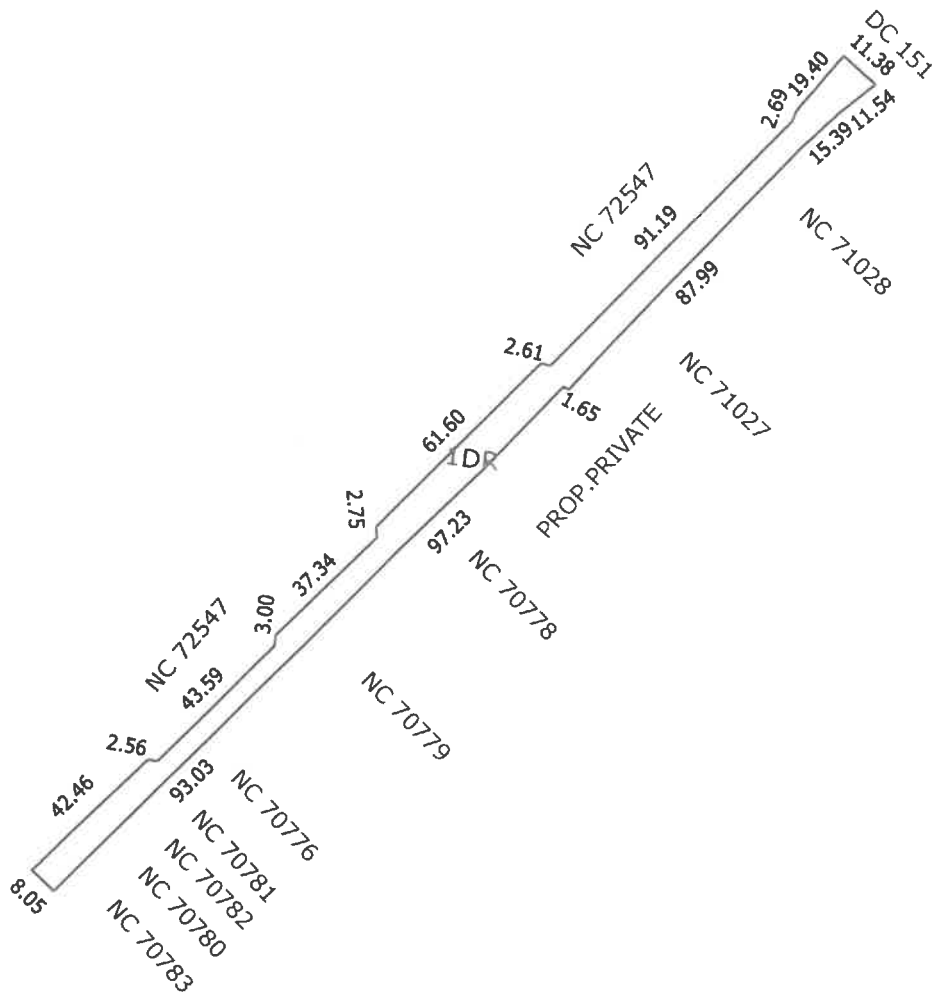

S1DR(drum) = 2269 mp
Supraf. teren total = 2269 mp



07.04.2025

Intocmit,
Ing. Sova Iulian

PLAN DE AMPLASAMENT SI DELIMITARE A CORPULUI DE PROPRIETATE

SCARA 1:2000

Judetul VASLUI

Unitatea adm. teritoriala CRETESTI

Adresa: Intravilan/Extravilan com.Crestesti,sat.Crestesti de Sus, DE 573 -TARNEZE

Numele proprietarului:

UAT CRETESTI

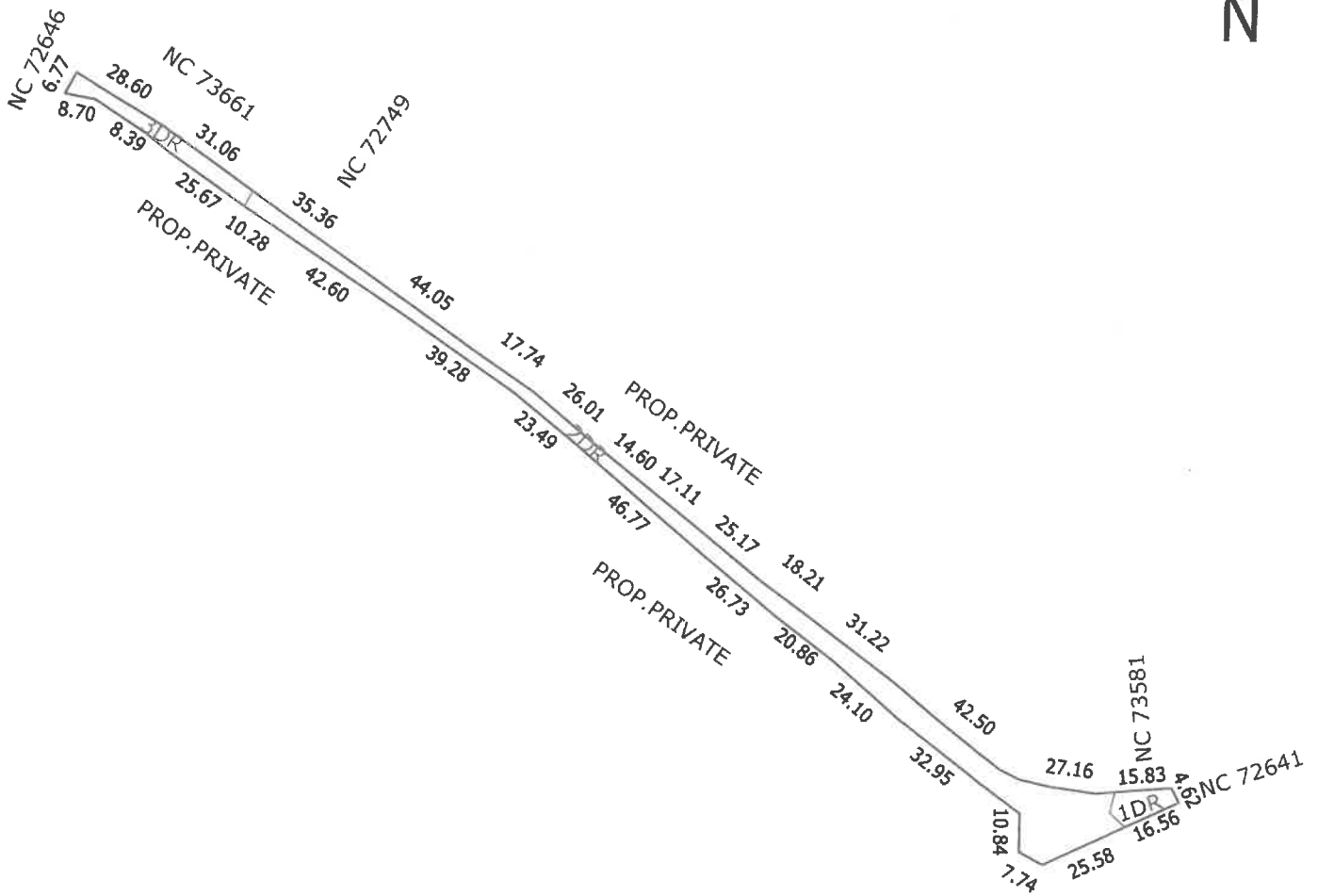

S1DR(drum) = 133 mp Intravilan

S2DR(drum) = 1790 mp Extravilan

S3DR(drum) = 278 mp Intravilan

Supraf. teren total = 2201 mp



07.04.2025

Intocmit,
Ing. Sova Iulian