



ROMÂNIA
JUDEȚUL VASLUI
COMUNA CREȚEȘTI
PRIMAR



Tel:0235485125; Fax 0235485011

E-mail: comunacretesti@gmail.com; web: <http://www.primariacretesti>

PROIECT DE HOTĂRÂRE

privind declararea ca bunuri aparținând domeniului privat de interes local a unor terenuri din comuna Crețesti , județul Vaslui

Consiliul Local al comunei Crețesti, județul Vaslui, întrunit în ședință ordinară in data de 25.08.2023;
Având în vedere:

- Referatul de aprobare al Primarului comunei Cretesti,județul Vaslui, d-l Lăstun Cerulentiu, în calitate de inițiator al proiectului de hotărâre;
- Raportul compartimentului de resort din cadrul aparatului de specialitate al primarului comunei Cretesti;
În conformitate cu prevederile art. 129 ,alin.(2) ,lit.c), art.354, art.355 și art.357 din Ordonanța de Urgență nr.57/2019 privind Codul administrativ, cu modificările și completările ulterioare;
- În temeiul prevederilor art.196, alin.(1), lit "a" din O.U.G .nr.57/2019, privind Codul Administrativ, cu modificările și completările ulterioare;

HOTĂRĂȘTE:

Art. 1. Se aprobă declararea ca bunuri aparținând domeniului privat de interes local terenurile din comuna Cretesti, a carui amplasament este mentionat in anexa nr. 1 si anexa nr. 2 - plan de amplasament , parte integrantă din prezenta hotărâre.

Art. 2. Se aprobă completarea cu doua pozitii a listei cu bunurile propuse a fi incluse in domeniul privat al comunei Cretesti aprobată prin H.C.L. nr. 5 din 28.01.2010 si completată prin H.C.L nr. 37 din 21.07.2023.

Art. 3. Cu ducere la îndeplinire a prezentei hotărâri se însărcinează primarulcomunei Cretesti.

Art. 4. Prezenta hotărâre se va comunica prin grija secretarului general al comunei catre :

- Instituția Prefectului județului Vaslui ;
- Primarului comunei Cretesti ;
- Afisare pe site-ul institutiei.

INITIATOR,
PRIMAR
LĂSTUN CERULENȚIU



ANEXA NR. 1 LA PROIECT DE HOTĂRĂRE

Lisata cu bunurile propuse a fi incluse in domeniul privat al comunei Cretesti, judetul Vaslui

Nr. crt.	Amplasamentul bunului si categoria de folosintă	Suprafata - ha /m.p	Tarlaua si parcela
1.	Teren intravilan – curti - constructii situat in sat Cretesti , comuna Cretesti, judetul Vaslui - punct Murgoci.	893 m.p .	Tarlaua - 30 , Parcela - 921
2.	Teren extravilan – pășune situat in sat Cretesti , comuna Cretesti, judetul Vaslui - punct gară.	2.522 m.p.	Tarlaua - 36 , Parcela – 662/1
Total – 3.415 m.p			

**INITIATOR,
PRIMAR
LĂSTUN CERULENTIU**



ANEXA NR.1

PLAN DE AMPLASAMENT SI DELIMITARE A CORPULUI DE PROPRIETATE

SCARA 1:500

Judetul VASLUI

Unitatea adm. teritoriala Cretesti

Adresa: com.Cretesti,sat.Cretesti T30,P921



Numele proprietarului:

MURGOCI CRISTIAN

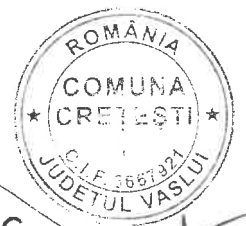
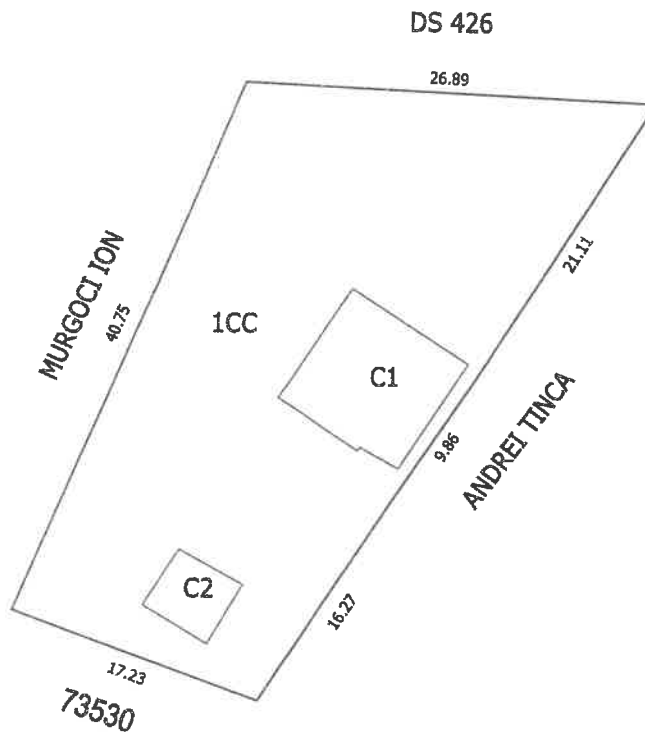

CONFORM
CU ORIGINALUL

S1CC = 893 mp

Supraf. teren total = 893 mp, din care:

SC1(locuinta) = 80 mp

Proprietar Murgoci Cristian

SC2(anexa) = 22 mp

Proprietar Murgoci Cristian

Supraf. totala = 102 mp

11.07.2023

Intocmit,
Ing. Sovacablex

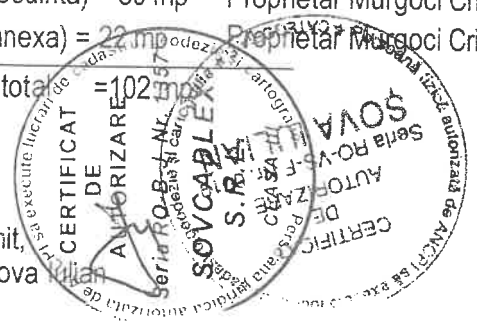

ANEXA NR. 1

PLAN DE AMPLASAMENT SI DELIMITARE A CORPULUI DE PROPRIETATE

SCARA 1:1000



Numele proprietarului:
UAT CRETESTI

Judetul VASLUI

Unitatea adm. teritoriala Cretesti

Adresa: com.Cretesti,sat.Cretesti T36,P662/1

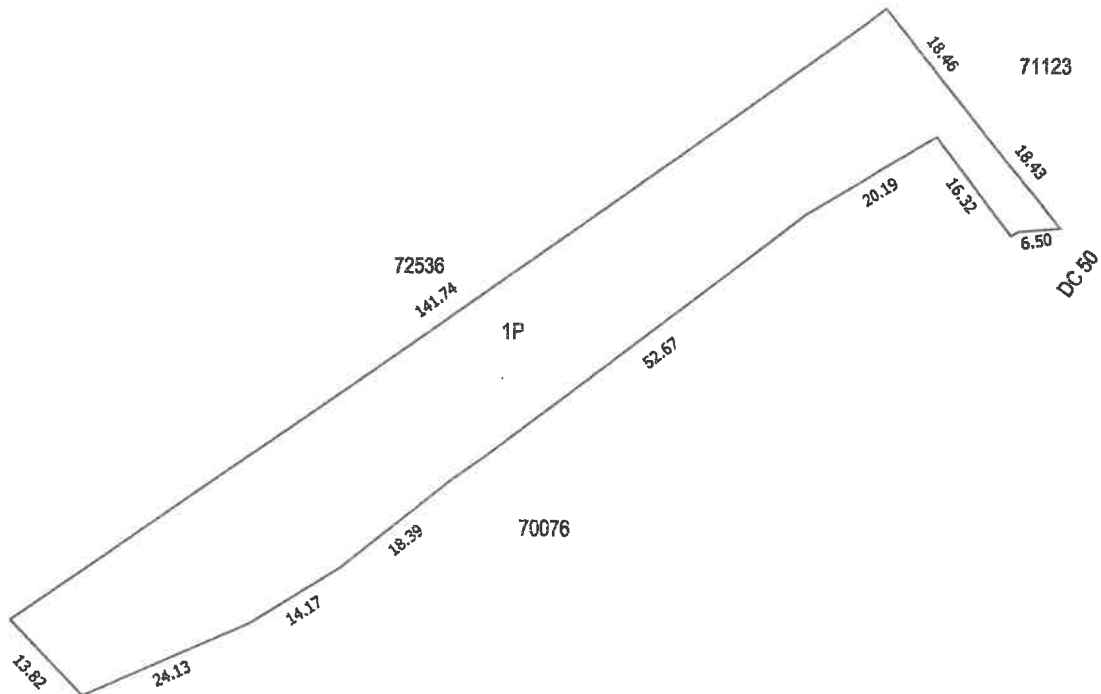

S1P = 2522 mp

Supraf. teren total = 2522 mp

11.07.2023

Intocmit,
Ing. Sova Iulian



PLAN DE INCADRARE IN ZONA

SCARA 1:1000

