



ROMÂNIA  
JUDEȚUL VASLUI  
COMUNA CRETEȘTI  
CONSILIUL LOCAL CRETEȘTI



E-mail: [comunacretesti@gmail.com](mailto:comunacretesti@gmail.com); web: <http://www.primariacretesti.ro>

**HOTĂRÂREA nr. 26 din 16.04.2025**

privind declararea ca bunuri aparținând domeniului public de interes local a unui teren și a unor drumuri de exploatare din comuna Cretești, județul Vaslui

Consiliul Local al comunei Cretești, județul Vaslui, întrunit în ședința ordinară, în data de 16.04.2025;  
Având în vedere :

- Proiectul de hotărâre inițiat de d-l Primar al comunei Cretești, județul Vaslui, d-l Lăstun Cerulentiu;
- În raport cu prevederile art.41, alin.(5) din Legea nr.7/1996 a cadastrului și a publicității imobiliare republicată, modificată și completată;
- Prevederile art. 554 alin. (1) și art. 858 și ale art.863 lit.a) din Legea nr. 287/ 2009 privind Codul Civil, modificată și completată;

În conformitate cu prevederile:

- art.6, alin.(3), art.30, alin.(1), lit."c" din Legea nr.24/2000 privind normele de tehnică legislativă pentru elaborarea actelor normative, republicată, modificată și completată;
- art.129, alin.(2), lit. "c" și alin.(14), art.287, lit."b", art.289 din O.U.G. nr.57/2019 privind Codul administrativ cu modificările și completările ulterioare ;

În temeiul art.196, alin.(1), lit."a", coroborat cu art.139, alin.(3), lit."g" din O.U.G. nr.57/ 2019 privind Codul administrativ, modificările și completările ulterioare:

**H O T Ă R Ă Ș T E :**

**Art. 1.** Se aprobă declararea ca bunuri aparținând domeniului public de interes local terenul și drumurile de exploatare din comuna Cretești, a cărui amplasament este menționat în anexa nr. 1 și anexa nr. 2 - plan de amplasament, parte integrantă din prezenta hotărâre.

**Art.2.** Imobilul – teren și imobilul drum de exploatare, introduse în domeniul public conform prezentei va face obiectul actualizării inventarului domeniului public al comunei Cretești, județul Vaslui, conform procedurii prevăzute de O.U.G. nr.57/2019 privind Codul administrativ.

**Art. 4.** Prezenta hotărâre se comunică prin grija secretarului general al comunei către:

- Institutia Prefectului Județului Vaslui;
- Primarului comunei Cretești;
- Afisare pe site-ul institutiei.

Adoptată cu un număr de 10 voturi pentru, 0 voturi împotriva, 1 vot abțineri, din totalul de 11 consilieri prezenți. Numărul consilierilor în funcție 11.

Președinte de ședință,  
Consilier,  
Cazanciuc Magda



Contrasemnează,  
Secretar general comună,  
Marcu Daniela

**ANEXA NR. 1 LA HOTĂRÂRE nr. 26 din 16.04.2025**

Lista cu bunurile propuse a fi incluse in domeniul public al comunei Cretesti, judetul Vaslui

Nr. crt.	Amplasamentul bunului si categoria de folosință	Suprafata - ha /m.p	Tarlaua si parcela
1.	Teren extravilan arabil – situat in punctul Holm .	397 - m.p	Tarlaua - 53 Parcela - 589
2.	Drum de exploatare extravilan DE- 463 – situat in punctul Vlăscineasa .	2.269 – m.p	Parcela - 463
3.	Drum de exploatare intravilan/ extravilan DE - 573 - situat in punctul Tărnele , sat Cretestii de Sus .	2.201- m.p ( din care 411 m.p intravilan si 1.790 mp extravilan)	Parcela - 573

**Presedinte de ședință,  
Consilier,  
Cazanciuc Magda**



**Contrasemnează,  
Secretar general comună,  
Marcu Daniela**

PLAN DE AMPLASAMENT SI DELIMITARE A CORPULUI DE PROPRIETATE

SCARA 1:200

Judetul VASLUI

Unitatea adm. teritoriala CRETESTI

Adresa: Extravilan com.Crestesti,T53,P 589

Numele proprietarului:

UAT CRETESTI

HCLHA

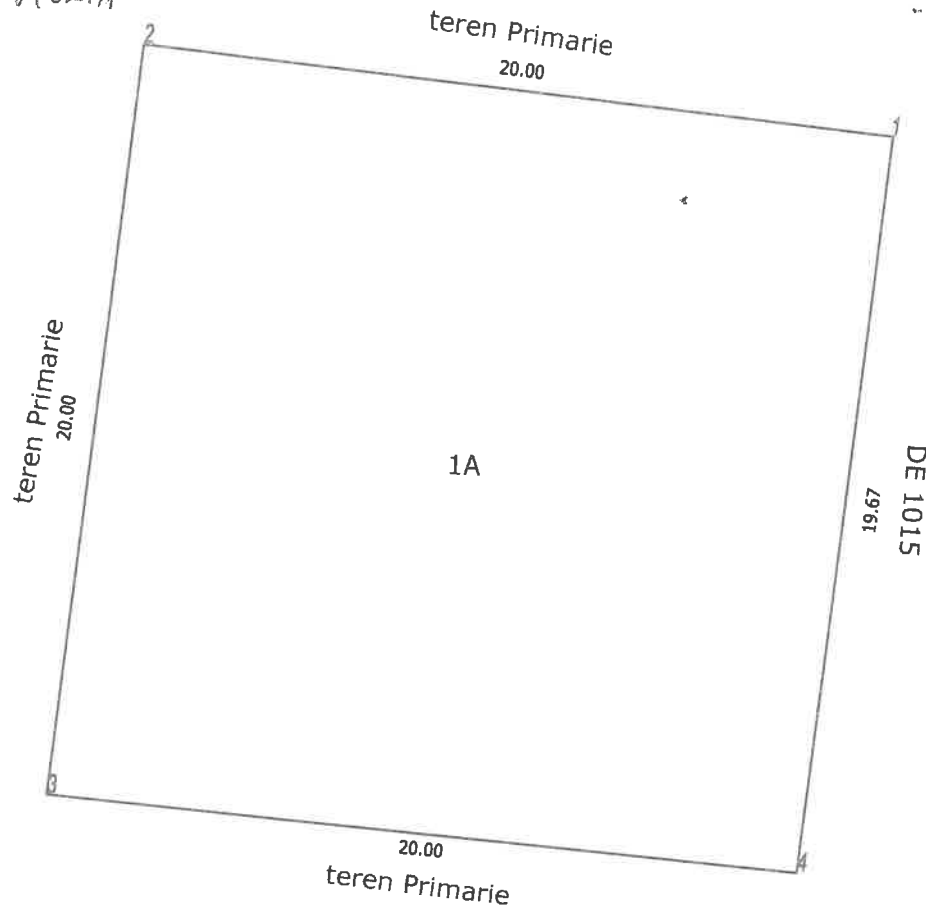

INVENTAR DE COORDONATE STEREO 70

Nr. Pct.	X [m]	Y [m]
1	574758.398	727591.358
2	574760.548	727571.474
3	574740.674	727569.230
4	574738.853	727589.147

INVENTAR DE COORONATE GEOGRAFICE

NR.PUNCT	LATITUDE	LONGITUDE
1	46°38'2.52"N	27°58'17.91"E
2	46°38'2.61"N	27°58'16.98"E
3	46°38'1.97"N	27°58'16.84"E
4	46°38'1.89"N	27°58'17.77"E

S1A(arabil) = 397 mp

Supraf. teren total = 397 mp

07.04.2025

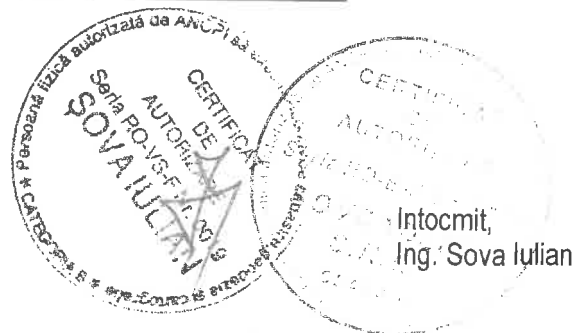

PLAN DE AMPLASAMENT SI DELIMITARE A CORPULUI DE PROPRIETATE

SCARA 1:2000

Judetul VASLUI

Unitatea adm. teritoriala CRETESTI

Adresa: Extravilan com.Crestesti,DE 463 - VLĂSCINEASA

Numele proprietarului:

UAT CRETESTI

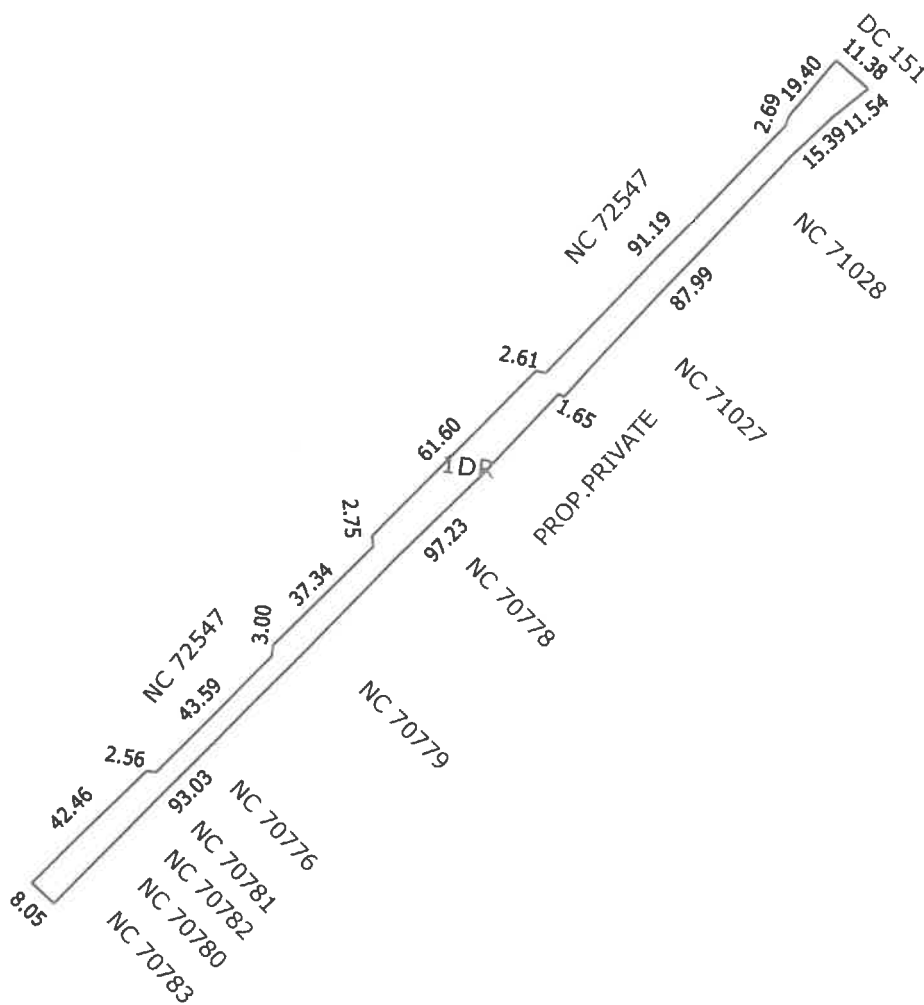

S1DR(drum) = 2269 mp

Supraf. teren total = 2269 mp



07.04.2025

Intocmit,  
Ing. Sova Iulian

PLAN DE AMPLASAMENT SI DELIMITARE A CORPULUI DE PROPRIETATE

SCARA 1:2000

Judetul VASLUI

Unitatea adm. teritoriala CRETESTI

Adresa: Intravilan/Extravilan com.Crestesti,sat.Crestesti de Sus, DE 573 -IARNEZE

Numele proprietarului:

UAT CRETESTI

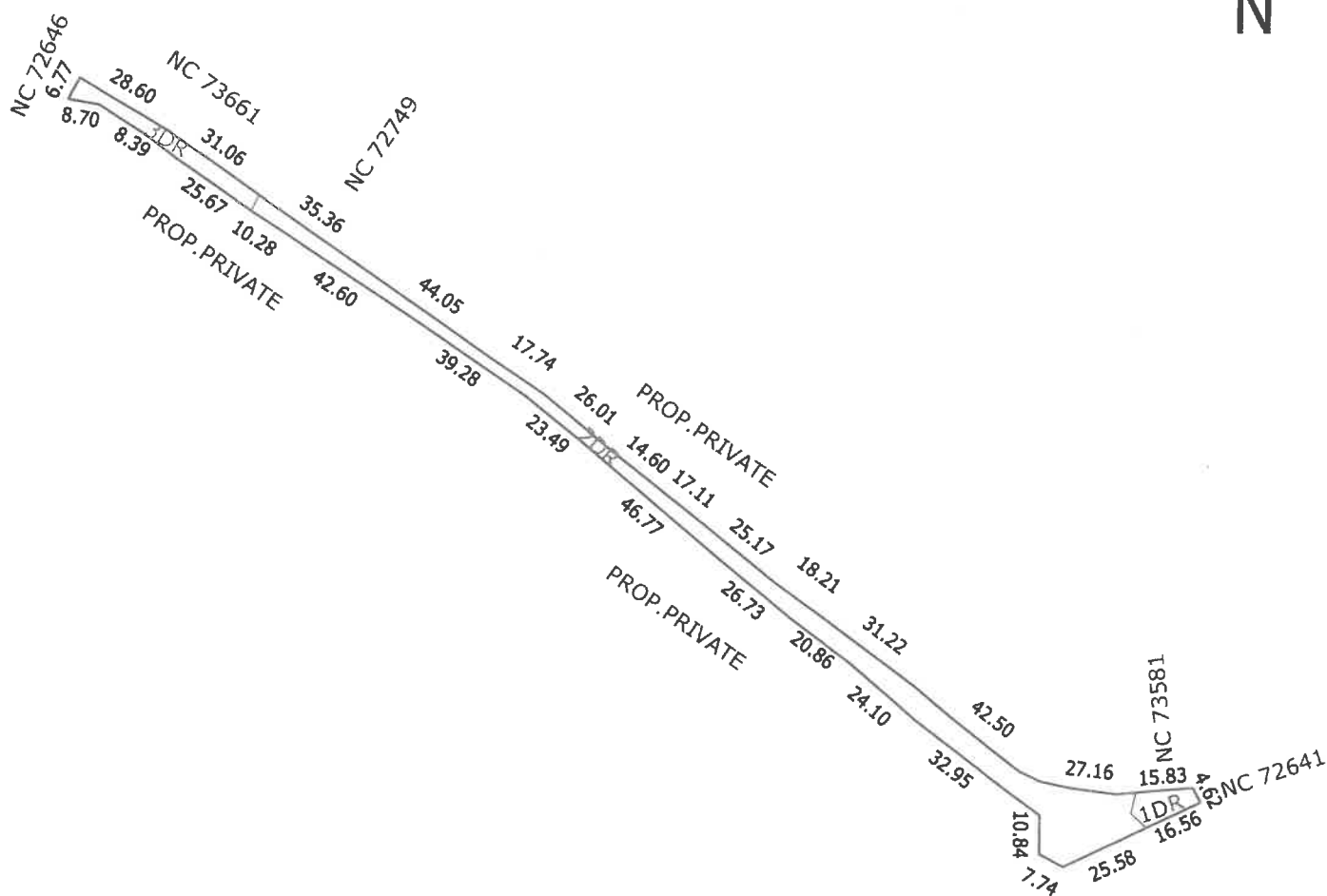

S1DR(drum) = 133 mp Intravilan

S2DR(drum) = 1790 mp Extravilan

S3DR(drum) = 278 mp Intravilan

Supraf. teren total = 2201 mp

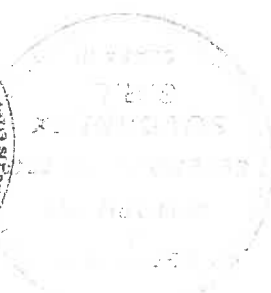

Intocmit,  
Ing. Sova Iulian

07.04.2025